ZAGOSPODAROWANIE TERENU W ŚWIĘCIECHOWIE, UL. DOJAZDOWA, dz. nr 1346/6
SKALA 1:200

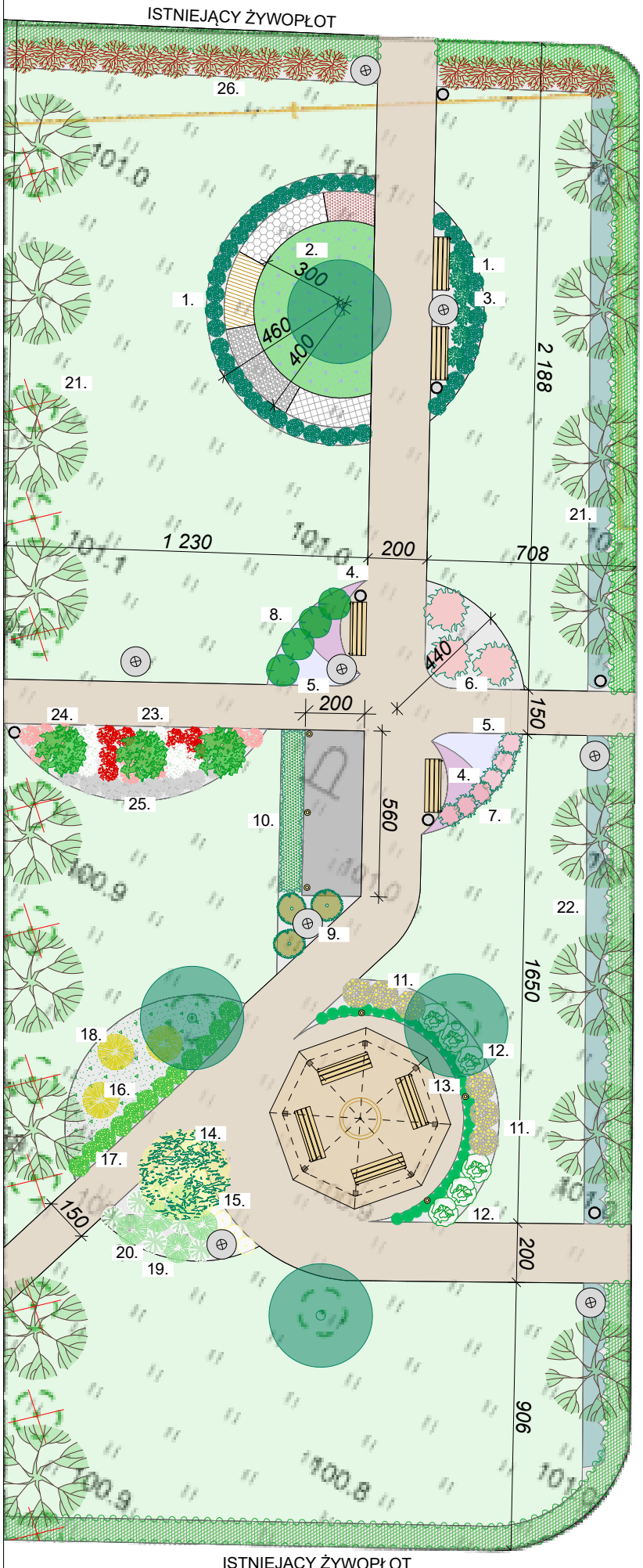

LISTA PROPONOWANYCH ROŚLIN

Rabata przy ścieżce sensorycznej:
1. Lawenda
2. Bodziszek 'Rozanne'
3. Rozplenica 'Little Bunny'

Rabata przy pomniku:
4. Wrzosiec
5. Wrzos
6. Rododendron
7. Azalia japońska
8. Pieris japoński
9. Kosodrzewina 'Pumilo'
10. Laurowiśnia w formie żywopłotu

Rabata przy tężni solankowej:
11. Forsycja
12. Hortensja Annabelle
13. Turzyca ' Ice Dance'
14. Złotokap
15. Tawuła japońska 'Golden Princess'
16. Runianka jako podsadzenia
17. Przywrotnik ostroklapowy
18. Cyprysik groszkowy
19. Rozchodnik okazały 'Stardust'
20. Rozplenica 'Hameln'

Rabata wzdłuż parkingów:
21. Katalpa 'Nana'- aleja w rostawie co 5 m
22. Jałowiec płożący 'Wiltonii'
Istniejący żywopłot z bukszpanu

23. Grab fastigiata- w rostawie co 3 m
24. Tawułka Arendsa- różne kolory
25. Tawuła japońska 'Japanese Dwarf'

26. Dereń biały

LEGENDA

istniejące drzewa

drzewa przeznaczone do wycinki

projektowane lampy, wys. 1m- szt. 8

projektowane punktowe- szt. 6

projektowane ławki- szt. 8

projektowane kosze na śmieci- szt. 8